AIX-EN-PROVENCE
LE CENTRE COMMUNAL D'ACTION SOCIALE

CENTRE COMMUNAL D'ACTION SOCIALE D'AIX-EN-PROVENCE

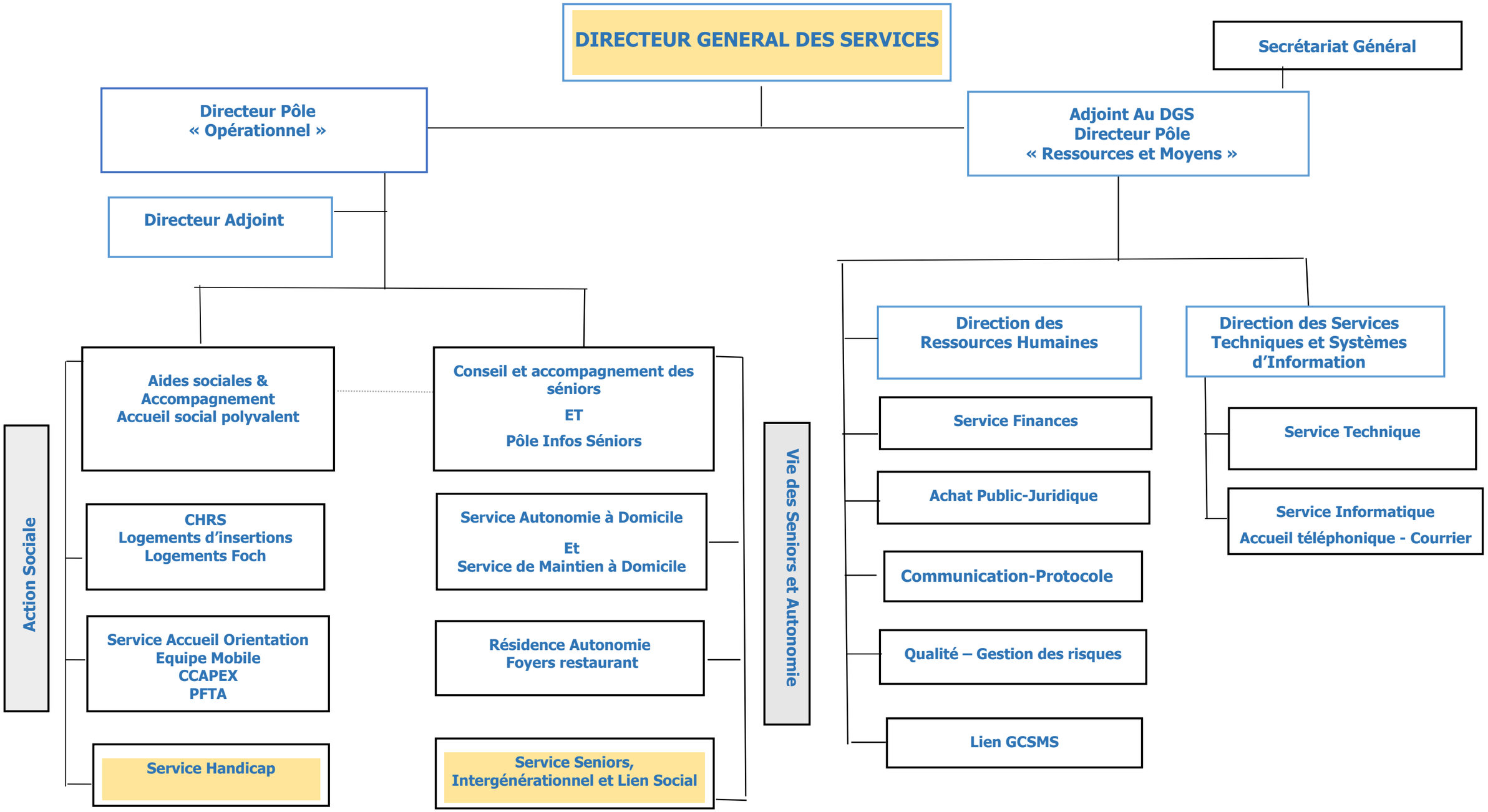

Missions / Services mutualisés avec la Ville

Organigramme présenté au CST du 11 Juin 2025