[AIX] EN PROVENCE

VERSION ORIGINALE

[BUREAU] CINÉMA

AIX, VILLE D'ART ET DE LUMIÈRE

La capitale culturelle de la Provence est un terrain fertile à l'expression des artistes qui y séjournent.
Aix-en-Provence a toujours choyé les acteurs, musiciens ou comédiens qu'elle accueille. Le cinéma fait partie de son ADN. Pour ses décors, ses équipements ou sa lumière, la ville est un choix privilégié par nombre de réalisateurs.

Le Bureau Cinéma d'Aix-en-Provence a pour mission d'inciter et de faciliter l'accueil des tournages (longs métrages, TV films, publicités, série TV, courts métrages, documentaires,…) et d'offrir des solutions concrètes d'aide et de soutien aux professionnels du cinéma.

Le Bureau Cinéma propose gracieusement information et assistance aux sociétés de production à la recherche de lieux de tournages :
- Aide aux pré-repérages et repérages,
- Autorisation de tournage,
- Mise en relation avec les personnes ressources (techniciens, comédiens et figurants locaux, prestataires de services, administrations locales,…),
- Soutien logistique.

AIX, CITY OF ART AND LIGHT

The cultural capital of Provence is a fertile ground for the expression of the artists who stay there. Aix-en-Provence has always pampered the actors, musicians and comedians it welcomes. Cinema is part of its DNA. For its sets, its equipments or its lights, the city is a privileged choice for many directors.

The Aix-en-Provence Cinema Office promotes and facilitates shoots (features movies, TV films, commercial, TV series, short films, documentaries,..) and offers concrete assistance and support to film professionals.

The Cinema Office provides free information and assistance to production companies looking for film locations :
- pre-scouting and scouting help,
- filming authorization,
- contacts with resource persons: technicians local actors and extras, service providers, local authorities…
- logistical support.

[AIX] INTIME

RUE
DE LITTE
CARRIER
LITTER

POUR AVOIR
LE
Véritable
BOUILLON
KUB
EXIGER
LE
K

Je t'aime

Architecture
intérieure
PASCAL BODIN
J.M
Coiffure

TATTOO
PIERCING

7

ECOLE PUBLIQUE
République Française
Ecole Elémentaire
Sextius
13
ECOLE PUBLIQUE
INFORMATIONS
AFFICHES OFFICIELLES

LDLIFE ART
&
CORATION

[AIX] PERSPECTIVES

CONSERVATOIRE DARIUS MILHAUD MUSIQUE DANSE ET ART DRAMATIQUE

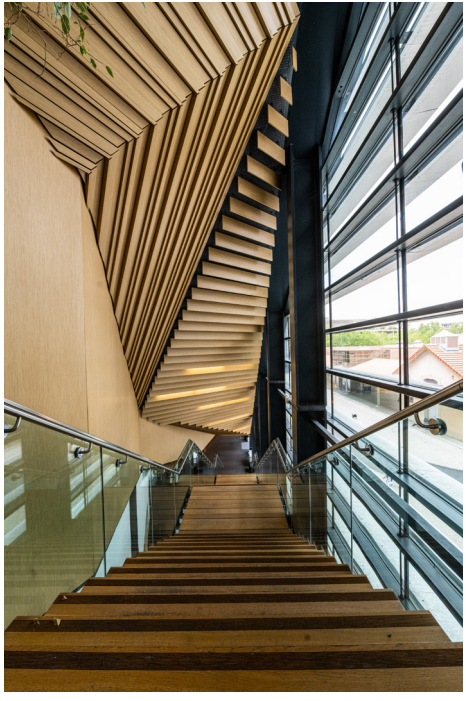

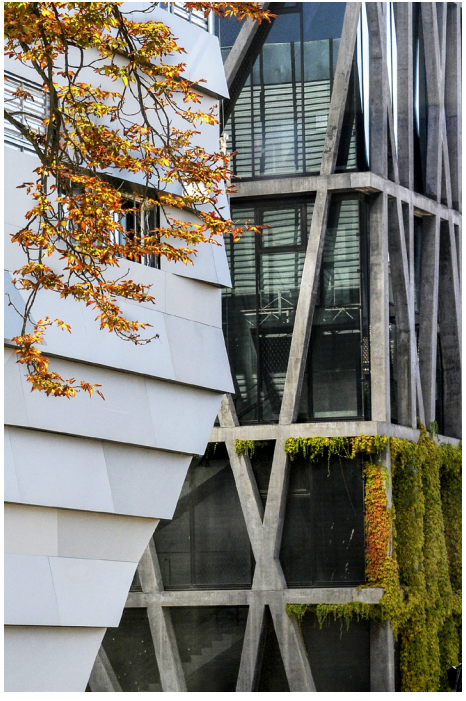

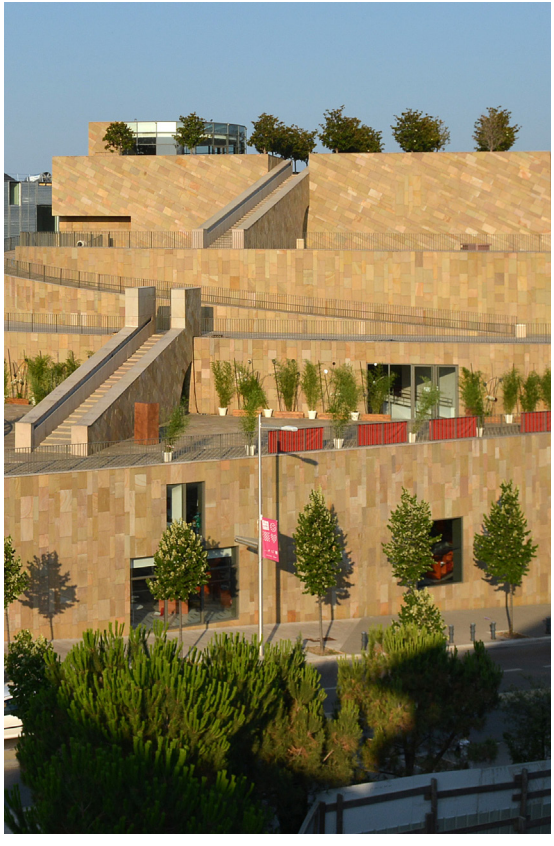

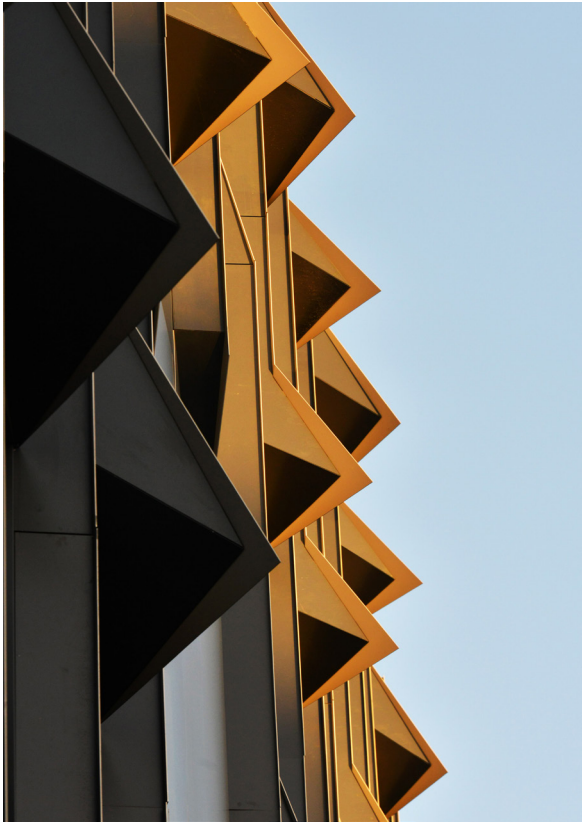

PROCHAINS DEPARTS
Heure Ligne Destination
15:48 Test1 Dest 2 Ligne 1
15:48 Test1 Dest 2 Ligne 1
15:51 Test1 Dest 2 Ligne 1
15:54 Test1 Dest 2 Ligne 1
3

MEGA

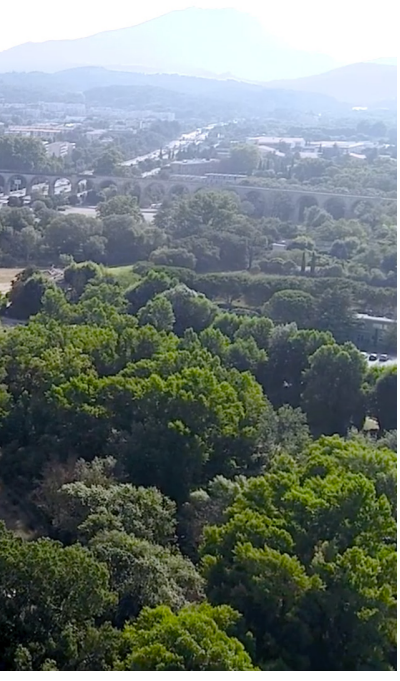

[AIX] AMBIANCE

Poivrons Rouge
4 € 80 le Kg
Poivrons Verts
chez nous
2 € 00 le Kg
France

5 €
Petites Aubergines
de chez nous
2 € le Kg
France
Poivrons Rouge
Poivrons Verts
chez nous
2 € 00 le Kg

tapas
café
KAPORAL 5
PUB SULLIVAN'S

Les
Passagers
ix
assagers Aix
CONTRASTE
PIERRES

DIESEL

Juste en Face

KUSM

IRISH PUB

[AIX] RESPIRATION

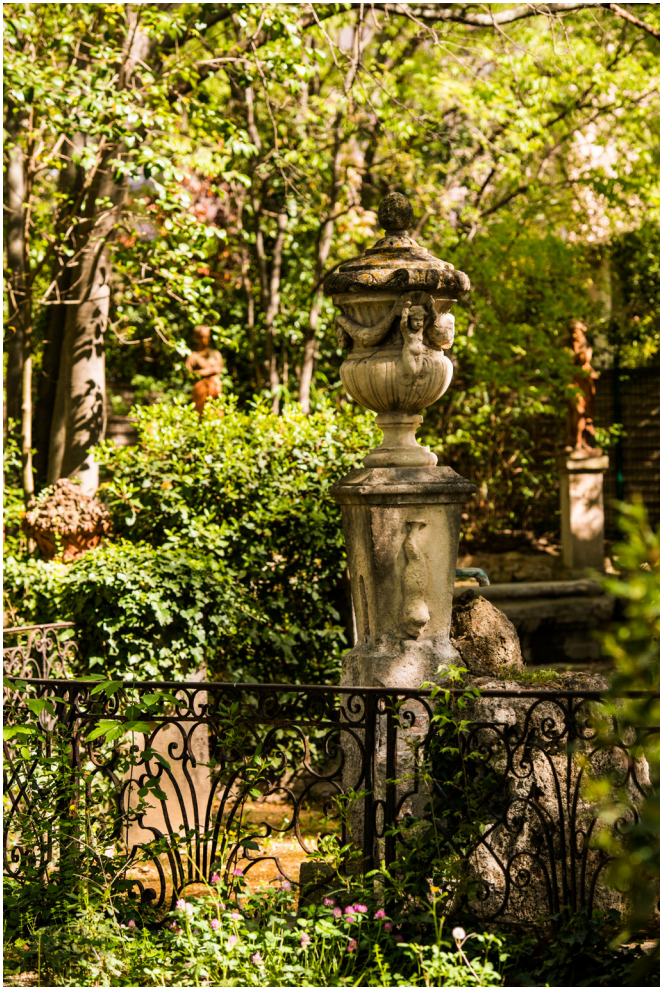

[AIX] URBAINE

zoo

SALLE DES CONFERENCES

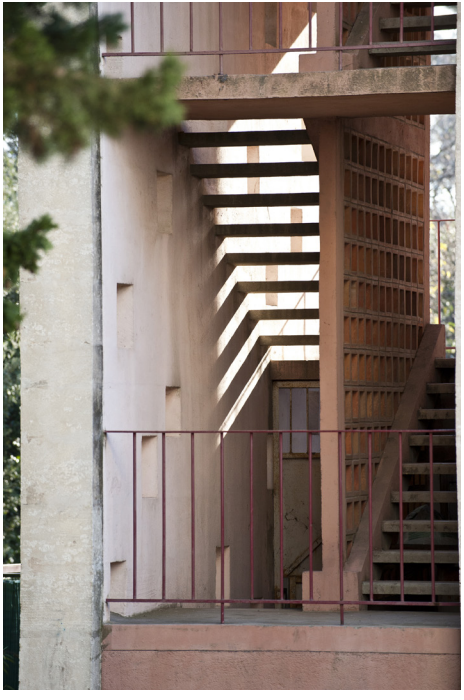

[AIX] EMBLÉMATIQUE

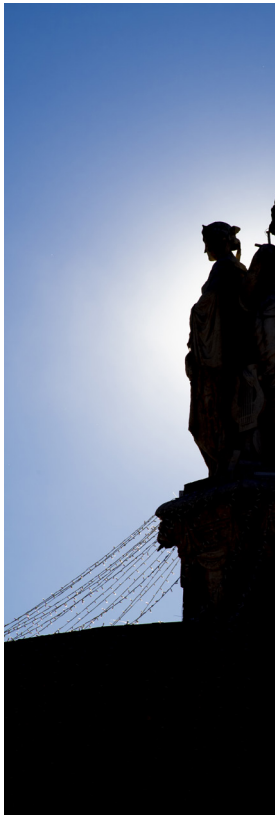

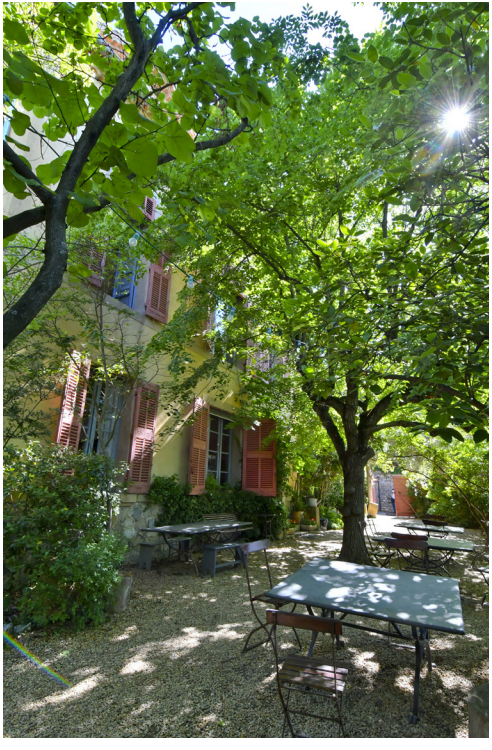

[AIX] LÉGENDES

[AIX] INTIME

[p06] Statue du Roi René
[p07] Place des 3 Ormeaux / Fontaine Miollis
[p08] Hôtel de Ville
[p09] Rue Esquicho-coudes
Plaque de rue et Oratoire
[p10] Place des Martyrs de la Résistance
[p11] Façade du centre ville
[p12] Hôtel Boyer d'Eguilles
[p12] Halle aux grains
[p13] Vue aérienne / Cours de l'Hôtel de Ville /
Cathédrale Saint-Sauveur
[p14] Rue du Puits Juif
[p15] Rue Fernand Dol
Bassin Bastide du Jas de Bouffan
[p16] 200 logements-Fernand Pouillon
Fontaine de la Rotonde
Cloître des Prêcheurs
[p17] Cathédrale Saint Sauveur
[p18] Fontaine des 4 Dauphins
[p18] Place des Fontetes
[p19] Fontaine des Trois Ormeaux
[p20] Palais de justice
[p21] Ecole sextius
[p22] Pavillon de Vendôme
[p23] Hôtel de Caumont
Chapelle de la Visitation

[AIX] PERSPECTIVES

[p26] Conservatoire Darius Milhaud
[p27] Conservatoire Darius Milhaud
Pavillon Noir
[p28] Pavillon Noir
[p29] Esplanade Mozart
Grand Théâtre de Provence
[p30] Fontaine des 4 Dauphins
[p31] TGI
Technopole de l'Arbois
[p32-33] Fondation Vasarely
[p34] Conservatoire Darius Milhaud
Gare routière
[p35] Maison de l'Economie et de la Gestion
d'Aix (MEGA)
[p35] Technopole de l'Arbois
[p36-37] Parking Krypton
[p38] Place Verdun
[p39] Place d'Albertas / Place des Prêcheurs
[p40] Palais de Justice
[p41] Cours Mirabeau

[AIX] AMBIANCE

[p44] Cours Mirabeau
[p45] Statue du Roi René
[p46-47] Marchés
[p48] Place des Augustins
[p49] Divers centre-ville
[p50] Passage Agard / Rue Aude / Rue Espariat
[p51] Place Richelme
[p52-53] Place de l'Hôtel de Ville
[p54] Forum des Cardeurs
Place de l'Hôtel de Ville
[p55] Forum des Cardeurs
[p56-57] Fontaine Villeverte /
Place Saint-Honoré / Fontaine Moussue

[AIX] RESPIRATION

[p60] Domaine du Grand Saint-Jean
Cimetière du Grand Saint-Jean
[p61] Parc Saint Mitre
[p62] Parc Jourdan
[p63] Parc Saint Mitre / Parc Vilers
[p64] Cimetière du Grand Saint-Jean
Bastide du Jas de Bouffan
[p65] Bastide du Jas de Bouffan
Aqueduc de Roquefavour
Promenade de la Torse
Domaine de la Brillane
[p66] Parc de la colline de Cuques
Tour de César
[p67] Aqueduc de Roquevafour
Domaine du Grand Saint Jean
[p68] La Torse
Domaine du Grand Saint-Jean
[p69] Parc de la Colline de Cuques
L'Orangeraie / Carrières de Bibemus
[p70] Domaine de la Brillane / Théâtre Nô
[p71] Jardin Japonais parc Saint-Mitre

[AIX] URBAINE

[p74] Le bois de la Cortésine
[p75] La Rose des Vents / Beisson
[p76] Petit Nice / Ecole des Arts /
Ecole Alphonse Daudet
[p77] Ecole d'Art
[p78] Crous de l'Estelan / Cité U Les Gazelles
[p79] Cité Corsy
[p80] Vue sur Sainte-Victoire
[p82] Cité U Les Gazelles
[p83] 200 logements-Fernand Pouillon

[AIX] EMBLÉMATIQUE

[p86-87] Rotonde
[p88] Carrières de Bibemus
[p90-91-92] Sainte-Victoire
[p93] Prieuré Saint-Victoire
[p94-95] Atelier Cézanne
[p96-97] Barrage Bimont / Zola

AIX EN PROVENCE

BUREAU CINEMA
DE LA VILLE D'AIX-EN-PROVENCE

Direction événementiel et protocole
T. 00 33 (0) 442 91 97 73 – 97 68
bureaucinema@mairie-aixenprovence.fr
evenementiel@mairie-aixenprovence.fr