18 – 29 MARS 2019

LA QUINZAINE

pour la famille et la jeunesse

ERIC ANTOINE

©Renaud CORLOUER / M6

Parrain de l'édition 2019

le **28 MARS**
journée spéciale
JOB D'ÉTÉ

+ DE 100 ANIMATIONS EN FAMILLE

Retrouvez l'intégralité de la programmation sur **aixenprovence.fr**

Direction Jeunesse – Petite Enfance – Enfance
***Centre Information Familles**
37 Bd Aristide Briand 13100 Aix-en-Provence
cif@mairie-aixenprovence.fr
04 42 91 98 01

2 semaines

POUR PARTICIPER À PLUS DE **100 ANIMATIONS EN FAMILLE** ET DÉCOUVRIR UNE MULTITUDE D'ACTIVITÉS

DU 19 AU 29 MARS 2019

Initiée par la Direction Jeunesse - Petite Enfance - Enfance en 2015 une semaine durant, pour accompagner les adolescents dans leurs parcours de jeunes citoyens, et compte tenu du succès rencontré, il a été décidé de programmer dès 2016 quinze jours d'animations.

La coordination est assurée par le Centre Information Familles (ex Bureau Information Jeunesse) service de la Ville labellisé « Eurodesk en Région» et membre du réseau National Information Jeunesse.

En 2019, la 4ème édition de la Quinzaine pour la Famille et la Jeunesse prend une nouvelle dimension avec plus de 100 animations proposées par 85 partenaires.

Pour nous aider à relever ce challenge de coordination et de valorisation des actions proposées, nous avons l'honneur de compter sur le parrainage d'Eric ANTOINE, célèbre magicien et « dénicheur » de talents qui procédera à l'ouverture de l'édition 2019 lors de la journée des partenaires le 18 mars.

Sommaire

- LE CIF 5
- LES PARTENAIRES 5
- UN PARRAIN MAGIQUE 6
- INFORMATIONS ET RENSEIGNEMENTS 7
- THÈMATIQUES :
  - Culture – Numérique 8
  - Sport 16
  - Santé – Prévention 18
  - Formation – Emploi – Éloquence 20
  - Enfance – Petite Enfance – Famille 24
  - Citoyenneté – Engagement 28

Label Information Jeunesse*

Associations ou municipalités
Obtenez le « label Information Jeunesse * »

C'est un label d'état qui offre un outil pertinent, adaptable aux structures publiques ou associatives, aux territoires et aux publics accueillis.
L'information Jeunesse est au service des politiques jeunesse locales et des projets jeunesse.
L'Information Jeunesse est une composante fondamentale de l'autonomie, de la responsabilité, de l'engagement social et de la participation citoyenne, de la lutte contre l'exclusion, de la mobilité européenne et internationale des jeunes.

Le **14 mars 2019**, le CIF d'Aix-en-Provence, labellisé Information Jeunesse, accueille la rencontre départementale des professionnels de l'Information Jeunesse des Bouches-du-Rhône, organisée par le CRIJ Provence-Alpes-Côte d'Azur. Chaque trimestre le réseau se retrouve pour une journée d'information, d'échange de pratique, de formation, de co-construction de projet. Le département des Bouches-du-Rhône compte 17 structures labellisées Information Jeunesse, la région 71 au total.

* *Extraits des Chartes Européenne et Française de l'Information Jeunesse*

Contact : CRIJ Provence-Alpes Côte d'Azur
Sylvain Benvenuto
96 la Canebière 13001 Marseille
04 91 24 33 50/69
reseau@crijpaca.fr

LE CENTRE INFORMATION FAMILLES (C.I.F)

Service municipal ayant pour mission de développer un « guichet unique d'information », il informe, oriente et accompagne les familles sur toutes les thématiques de la vie quotidienne notamment celle de la mobilité européenne et internationale (études, formations, volontariat, chantiers de jeunes, jobs).

Le C.I.F accueille plus de 7 000 usagers par an (scolaires, étudiants, parents, seniors, partenaires...) soit sous forme d'un accueil individuel ou de groupes, soit lors d'événements, comme la Quinzaine pour la Famille et la Jeunesse, la Journée Jobs d'Été, la Fête de l'Europe Jeunesse, la Journée Logement et Bien S'installer à Aix-en-Provence ainsi que la Journée Aixoise de la Petite Enfance.

LES PARTENAIRES

Nous remercions ici chaleureusement les 85 partenaires de la Quinzaine tous impliqués au quotidien pour vous accompagner ou répondre à des besoins spécifiques.

Cette année, ceux-ci vous proposeront plus de 100 animations sur des thématiques très variées parmi lesquelles, le numérique, l'emploi, la culture, la santé et prévention, l'engagement et la citoyenneté, la petite enfance, le job, le handicap, la mobilité européenne et internationale, l'intergénérationnel, le conseil en image et communication ...

Les animations vous sont proposées sous différentes formes, de type ateliers découvertes, escape game (de l'emploi), conférences, journées thématiques, spectacles et rencontres sportives ...

Pour chaque événement, nous vous invitons à consulter le programme sur le site de la Ville **www.aixenprovence.fr** pour prendre en compte les éventuelles modifications.

UN PARRAIN MAGIQUE

Eric ANTOINE, célèbre artiste « aixois » , star de la magie, écrivain et directeur du théâtre d'Aix, est le parrain de cette 4ème édition de la Quinzaine pour la Famille et la Jeunesse 2019.

Père de famille et « artiste jeune », Eric ANTOINE nous fait l'honneur de soutenir la Quinzaine pour la Famille et la Jeunesse.

Il participera au lancement officiel et vous réserve une surprise que vous pourrez identifier en consultant ce programme.

INFORMATIONS ET RENSEIGNEMENTS

CENTRE INFORMATION FAMILLES

Direction Jeunesse – Petite Enfance – Enfance
37 Bd Aristide Briand 13100 Aix-en-Provence
du lundi au jeudi de 8h30 à 17h00 / le vendredi de 8h30 à 16h30
cif@mairie-aixenprovence.fr
La Quinzaine pour la Famille et la Jeunesse sur la toile aixenprovence.fr

Nous vous invitons à prendre contact avec les différents organisateurs afin d'obtenir de plus amples informations sur le contenu des actions.

- Suivez la Quinzaine sur Facebook / page / Aix ma ville
- Suiviez la Quinzaine sur Twitter #aixmaville #quinzaine
- Suivez la Quinzaine sur France Bleu Provence partenaire radio exclusif

Culture numérique

VILLE D'AIX-EN-PROVENCE

MÉDIA BUS MÉJANES ET BIBLIOTHÈQUES MUNICIPALES

Alix Bois :
boisa@mairie-aixenprovence.fr
04 42 91 98 77

• **Découverte de la bibliothèque des Deux Ormes** : *Allée des amandiers, Aix-en-Provence.*
Le mercredi 20 mars, de 10h à 18h.
Tout public - Gratuit.

• **Découverte de la bibliothèque Li Campaneto** : *7 rue de l'église, Les Milles.*
Le mercredi 20 mars, de 10h à 18h.
Tout public - Gratuit.

• **Découverte du médiabus**
A la Direction Jeunesse, Petite Enfance, Enfance, *37 Bd Aristide Briand, Aix-en-Provence*
Le samedi 23 mars, de 14h à 16h30.
Tout public - Gratuit.

• **Découverte de la bibliothèque de la Halle aux Grains** : *Place de l'Hôtel de Ville, Aix-en-Provence.*
Le samedi 23 mars, de 10h à 18h.
Tout public - Gratuit.

• **Découverte de la bibliothèque Méjanes** : *8/10 rue des allumettes, Aix-en-Provence.*
Le mercredi 27 mars, de 10h à 18h.
Tout public - Gratuit.

MUSEUM D'HISTOIRE NATURELLE

Marine Theard :
theardm@mairie-aixenprovence.fr
04 88 71 81 81

• **Atelier pédagogique sur le métier du paléontologue**.
Pour les enfants âgés entre 7 et 12 ans.
Museum d'Histoire Naturelle, *166 avenue Jean Monnet, Salle Gassendi, Aix-en-provence.*
Le mercredi 20 mars, de 14h à 16h.
4 € par enfant, réservation auprès du Museum au numéro 04 88 71 81 81.

• **Ateliers pédagogiques : Peinture à la préhistoire.**
Museum d'Histoire Naturelle, *166 avenue Jean Monnet, Aix-en-Provence.*
Le mercredi 27 mars, de 14h à 16h.
Enfants âgés entre 7 et 12 ans.
4 € par enfant, réservation auprès du Museum au numéro 04 88 71 81 81.

Yves Dutour :
dutoury@mairie-aixenprovence.fr
04 88 71 81 81

• **Conférence sur les dinosaures d'Aix-en-Provence.**
Direction Jeunesse, Petite Enfance, Enfance, *37 Bd Aristide Briand, Aix.*
Le lundi 25 mars, à 19h.

Tout public - Gratuit.
Nombre de places limitées.
Sur inscription auprès du Centre Information Familles (CIF) au 04 42 91 98 01ou à l'adresse cif@mairie-aixenprovence.fr

MUSÉE GRANET

Patricia Souiller :
souillerp@mairie-aixenprovence.fr
04 42 52 88 59

• **Ateliers à vivre en famille.**
Granet XXe, Chapelle des Pénitents Blancs, *Rue du Maréchal Joffre, Aix-en-Provence.*
Le mercredi 20 mars, de 14h à 16h.
Sur inscription uniquement, pour les enfants de 5 à 11 ans avec leurs parents, 5 € / pers.
Modalités d'inscriptions auprès du Musée.

SERVICE ARCHÉOLOGIE

Maryline Surel :
direction-archeologie@mairie-aixenprovence.fr
04 42 91 89 55

• **Visite du Centre d'Études et de Conservation ou la vie secrète des collections**.
Centre d'études et de conservation, *140 rue Marcelle Isoard, Les Milles.*
Le mardi 19 mars, de 14h à 15h30 ;
Le mercredi 20 mars, de 10h à 11h30 ;
Le vendredi 22 mars, de 14h à 15h30 ;
Le mardi 26 mars, de 14h à 15h30 ;
Le mercredi 27 mars, de 10h à 11h30.
Tout public - Gratuit.

• **Visite des vestiges archéologiques du jardin de Grassi,** *rue des Nations, Aix-en-Provence.*
Les mardi 19, jeudi 21, lundi 25, mercredi 27 mars, de 14h à 15h.
Tout public - Annulée en cas d'intempéries (consulter le site internet de la Ville d'Aix-en-Provence).

• **Visite du couvent des Prêcheurs** (ancien collège). *Place des Prêcheurs, Aix-en-Provence.*
Les mardi 19 et lundi 25 mars, de 14h à 15h30.
Tout public, sur inscription au : 04 42 91 71 77 ou 04 42 91 89 55.

• **Parcours de visite en centre ville d'Aix-en-Provence.**
Départ : Église de la Madeleine (*place des Prêcheurs*).
Le mercredi 20 mars, de 14h à 16h et
Le lundi 25 mars, de 14h à 16h.
Tout public - Gratuit.

• **Initiation à l'archéozoologie « De l'os au squelette ».**
Centre d'Études et de Conservation, *140 rue Marcelle Isoard, Les Milles.*
Le mercredi 20 mars, de 13h30 à 16h30.
Gratuit - Collégiens et parents.

• **Exposition sur le fer et le feu : les témoins de la forge à Aix-en-Provence**.
Centre d'études et de conservation, *140 rue Marcelle Isoard, Les Milles.*
Les jeudis 21 et 28 mars, de 14h à 16h. Tout public - Gratuit.

• **Exposition le pot-au-feu. La céramique au quotidien à travers l'histoire**.
Dépôt de la direction archéologique et muséum, *rue Marcelle Isoard, chemin du Château Lafarge aux Milles.*
Les jeudis 21 et 28 mars, de 9h à 11h.
Tout public - Gratuit.

• **Visite guidée du Cours Mirabeau, Urbanisme et Architecture**.
Départ : Statue du Roi René en haut du Cours.
Les jeudi 21, mardi 26, jeudi 28 mars, de 14h à 16h. Tout public - Gratuit.

• **Exposition « Utiliser l'animal jusqu'à la mœlle »**
Centre d'études et de conservation, *140 rue Marcelle Isoard, Les Milles.*
Les vendredi 22, jeudi 28 mars, 13h30-16h30. Tout public - Gratuit.

• **Découverte du métier d'anthropologue et de l'anthropologie biologique.**
Centre d'études et de conservation, *140 rue Marcelle Isoard, Les Milles.*
Les lundi 25, jeudi 28 mars, de 10h à 11h30.
Tout public - Gratuit.

• **Prendre soin de soi et de son corps depuis l'Antiquité.**
Dépôt de la Direction Archéologie et Muséum, *rue Marcelle Isoard, chemin du château Lafarge aux Milles.*
Le mercredi 27 mars, de 11h à 16h.
Tout public - Gratuit.

CONSERVATOIRE DARIUS MILHAUD

Accueil secrétariat :
04 88 71 84 20

• **Concert d' orchestres d'harmonies**
380 avenue Mozart, Aix-en-Provence.
Le jeudi 21 mars, à 20h30. Entrée libre dans la limite des places disponibles.
Billetterie ouverte 1 heure avant le spectacle.

DIRECTION DE LA CULTURE

Rabia Mostefaoui :
mostefaouir@mairie-aixenprovence.fr
04 42 91 99 18

• **Exposition éphémère d'action artistique et participative « La Grande Lessive ® »**
Expositions dans les Mairies de quartier de la ville d'Aix-en-Provence.
Le jeudi 28 mars toute la journée
Gratuit - Tout public.

AUTRES PARTENAIRES

CENTRE INTERNATIONAL DES ARTS EN MOUVEMENT (CIAM)

Myriam Hammami :
myriam.hammami@ciam-aix.com
09 83 60 34 51

• **Présentation publique d'une compagnie en résidence.**
Chapiteau création du CIAM, *La Molière - 4181, route de Galice, Aix-en-Provence.*
Le vendredi 29 mars, à 19h.
Tout public - Gratuit.
Modalités d'inscriptions auprès du C.I.A.M.

MAISON DE L'ESPAGNE

Irene Sanchez Velasco :
espagnol.mde@gmail.com
Ana Ruiz :
ana.ruizmde@wanadoo.fr
04 42 21 21 11- 06 68 79 94 05

• **Conférence : Comprendre et accompagner l'enfance bilingue.**
Maison de l'Espagne, *7 TER, 9 Rue Mignet, Aix-en-Provence.*
Le samedi 23 mars, à 15h.
Tout public. Modalités d'inscriptions : inscriptions recommandées, 3 € pour non adhérents gratuit pour les adhérents

• **« Merienda Flamenca : Initiation et découverte du flamenco pour les enfants ».**
Maison de l'Espagne, *7 TER, 9 Rue Mignet, Aix-en-Provence.*
Le samedi 23 mars, de 15h30 à 16h30. Tout public.
Modalités d'inscriptions : inscription obligatoire, 5 € pour non adhérents, 3 € pour les adhérents, (goûter inclus).

LA NORIA

Andrée Guigue :
noria10@free.fr ; 06 79 20 14 37

• **Venez jouer avec nous à des jeux de société en espagnol.**
La Noria, Direction Jeunesse, Petite Enfance, Enfance, 37 *Bd Aristide Briand, Aix-en-Provence.*
Les mercredis 20 et 27 mars, de 9h à 12h.
Tout public - Gratuit.

• **Cours d'espagnol pour les enfants âgés de 11 à 13 ans**.
Direction Jeunesse, Petite Enfance, Enfance, *37 Bd Aristide Briand, Aix-en-Provence.*
Les mercredis 20 et 27 mars, de 16h à 17h - Gratuit.

• **Cours d'espagnol pour les enfants âgés de 7 et 8 ans.**
La Noria, *37 Bd Aristide Briand, Aix-en-Provence.*
Les vendredis 22 et 29 mars, de 17h30- à 18h30. Gratuit.

SCARAB'ART

Isabelle Pellet :
isabelleprive@orange.fr
06 09 99 73 02

• Atelier d'arts plastiques pour les enfants âgés entre 4 et 6 ans.
Direction Jeunesse, Petite Enfance, Enfance, *37 Bd Aristide Briand, Aix-en-Provence.*
Le mercredi 20 mars, de 9h30 à 12h.
Gratuit - Modalités d'inscriptions auprès de l'association.

LUDOSPHÈRE

Gautier Berry :
ludosphere.aix@gmail.com
06 65 07 03 13

• Venez jouer avec nous
LCR Château Double, *3 rue Alexander Fleming, Aix-en-Provence.*
Le samedi 23 mars, de 15h à 18h.
Tout public - Gratuit

VIRGULE ET POINTILLÉS

Marie-Hélène Desmaris :
virguleetpointilles@gmail.com
04 42 21 45 54

• Répétition publique spectacle « Danse à livre ouvert » et échange avec le public
Direction Jeunesse, Petite Enfance, Enfance, *37 Bd Aristide Briand, Aix-en-Provence.*
Le mercredi 27 mars, de 10h à 11h.
Tout public - 3 € par personne - réservation auprès de l'association.

• Atelier danse duo enfant/parent
Direction Jeunesse, Petite Enfance, Enfance, *37 Bd Aristide Briand, Aix*
Le mercredi 27 mars, de 16h à 17h.
Tout public à partir de 3 ans - 15 € pour le duo. Réservation auprès de l'association.

MISTIGRI

Charlotte Janniere :
production@mistigri.net
09 80 42 11 94

• Ludothèque et chasse au trésor
Bibliothèque Li Campaneto : *7 rue de l'église, Les Milles.*
Le mercredi 20 mars, de 14h à 17h.
Gratuit - Enfants et parents.

• Ludothèque et chasse au trésor
Bibliothèque les Deux Ormes, *Allée des amandiers à Aix-en-Provence.*
Le samedi 23 mars, de 14h à 17h.
Gratuit - Enfants et parents.

LE BRUIT DE L'EAU

Colette Calandre :
lebruitedeleau.asso@gmail.com
06 14 36 40 55

• Cérémonie de labellisation « La Source » pour l'association le Bruit de l'Eau : cérémonie culturelle, sociale et éducative
En présence de Gérard GAROUSTE, créateur de l'association et célèbre artiste. *Hôtel de Ville d'Aix-en-Provence , salle des Mariages.*
Le samedi 23 mars, à partir de 18h30.
Gratuit - tout public.
Inscriptions auprès de l'association.

• **Exposition d'œuvre d'enfants par l'association le Bruit de l'Eau**
Direction Jeunesse, Petite Enfance, Enfance, *37 Bd Aristide Briand, Aix-en-Provence.*
Pendant la durée de la Quinzaine de 8h30 à 17h. Tout public - Visite gratuite.

C 1 POINT A

Bernard Menaut :
c1pointa@yahoo.fr ; 06 44 75 43 65

• **Cours et ateliers de danse contemporaine**
Direction Jeunesse, Petite Enfance, Enfance, *37 Bd Aristide Briand, Aix-en-Provence.*
Les jeudis 21 et 28 mars, de 17h30 à 19h. Gratuit - Adultes et adolescents à partir de 15 ans.

ASSOCIATION AMITIÉ FRANCO-TCHÈQUE

Véra Fichant :
vera-fichant@orange.fr ;
04 42 57 57 42

• **Contes pour enfants et ateliers créatifs de fabrication de personnages**
Direction Jeunesse, Petite Enfance, Enfance, *37 Bd Aristide Briand, Aix-en-Provence.*
Le mercredi 27 mars, de 9h30 à 11h30 pour les enfants âgés de 7 à 8 ans. Inscription auprès de l'association, 12 personnes maximum.

JOURNÉE PORTES OUVERTES AU THÉÂTRE D'AIX

©Renaud CORLOUER / M6

• **Venez découvrir le théâtre d'Aix**, une occasion d'assister à des répétitions ouvertes d'un spectacle de création de magie nouvelle par Calista Sinclair, suivie d'une rencontre avec le parrain de la Quinzaine pour la Famille et la Jeunesse 2019, Eric ANTOINE.
Le samedi 23 mars, à partir de 15h.
Gratuit - Tout public - Nombre de places limitées : maximum 4 places par famille.
Uniquement sur inscription auprès de l'association une image pour tous. Les places seront à retirer auprès de cette dernière lors de ses permanences au CIF.
Réservations : resajpotheatre@yahoo.com

• **Masterclass de danse - José Maria ALVES au Théâtre d'Aix**
Venez danser pour vous libérer des ondes négatives. *8 Avenue de la Violette, Aix-en-Provence.*
Le vendredi 22 mars, à 19h15.
Tout public - Nombre de places limité, information et inscription à masterclass@theatredaix.fr

• **Spectacle d'Antonio le magicien**
Théâtre d'Aix, *8 Avenue de la Violette.*
Le dimanche 24 mars, 2019 à 16h.
Tout public - réservation theatredaix.fr

• **Spectacle de Mathieu Madénian, humoriste**
Théâtre d'Aix, *8 Avenue de la Violette, Aix-en-Provence.*
Le vendredi 29 mars, à 20h.
Tout public - réservation theatredaix.fr

CENTRE RÉGIONAL D'INFORMATION JEUNESSE (CRIJ) PROVENCE-ALPES CÔTE D'AZUR

Jean Hourlier :
jhourlier@crijpaca.fr ;
04 91 24 33 53

• **Atelier de sensibilisation au décryptage de l'information**
Direction Jeunesse, Petite Enfance, Enfance, *37 Bd Aristide Briand, Aix-en-Provence.*
Le mardi 26 mars, de 14h30 à 16h30.
Sur inscription auprès du Centre Information Familles (CIF) au 04 42 91 98 01ou à l'adresse cif@mairie-aixenprovence.fr

ACCÈS MULTIMÉDIA

Bruno Monié :
bruno.monie@hotmail.fr
06 86 94 20 10

• Séance de relaxation immersive (réalité virtuelle)
Matrix 3D concept, *5 rue des allumettes, Aix-en-Provence.*
Du 19 au 29 mars, de 9h30-18h
Tout public - Gratuit - Modalités d'inscriptions auprès de l'association

Jacques Guillon :
06 20 15 73 26

• Atelier de la Découverte de la réalité virtuelle
Direction Jeunesse, Petite Enfance, Enfance, *37 Bd Aristide Briand, Aix-en-Provence.*
Les mardi 19 et lundi 25 mars
de 9h à 16h.
Tout public - Gratuit - Modalités d'inscriptions auprès de l'association.

THECAMP

Hartmann Emmanuelle
04 13 91 20 00 - contact@thecamp.fr

Viste de Thecamp. Expérimentations et présentations des projets du campus.
550 rue papin, Aix-en-Provence
(parking accessible et gratuit).
Le samedi 23 mars, de 10h30 à 11h30.
Tout public - Nombre de places limitées à 40 personnes.
5 € par personne, gratuit pour les moins de 6 ans ; 1 boisson chaude offerte incluse.
Information : https://thecamp.fr/fr/agenda

Sport

VILLE D'AIX-EN-PROVENCE

DIRECTION DES SPORTS

Guillaume Thiery :
thieryg@mairie-aixenprovence.fr ;
04 88 71 84 14

• **Match de Water Polo : « Aix-en-Provence / Douai »**
Lieux : Piscine Yves Blanc, *26 Avenue des Écoles Militaires, Aix-en-Provence* ou Centre Aquatique Sainte-Victoire, Chemin du Collet Redon à Venelles.
Le samedi 23 mars, à 18h45.
Tout public - Consulter le site internet de la Ville pour le lieu exact de la rencontre. Des invitations seront à retirer auprès de la Direction Jeunesse Petite Enfance, Enfance, *37 Bd Aristide Briand, Aix-en-Provence.*
Téléphoner au 04 42 91 98 01 pour s'assurer des disponibilités.

• **Match de Rugby fédérale 3 : Aix-en-Provence / Jacou**
Lieu et horaire à confirmer auprès du club au 04 42 54 14 01.
Le dimanche 24 mars.
Tout public - Gratuit.

• **Match de Volley-ball : Aix Université Club / St-Laurent-du-Var**
Hall du complexe sportif Georges Carcassonne, *640 rue Pierre de Coubertin, Aix-en-Provence.*
Le dimanche 24 mars, à 20h.
Tout public.

• **Escrime « Circuit national d'épée »**
Complexe sportif du Val de l'Arc, *35 Avenue des Infirmeries, Aix-en-Provence.*
Les samedi 23 et Dimanche 24 mars, de 9h à 16h.
Tout public.

• **Match de Foot US Argonautes (Aix-en-Provence) / Blue stars**
Lieu : Stade Carcassonne.
Le dimanche 24 mars, à 14h.
Tout public.
Modalités d'inscription par mail : argonautes@argonautes-aix.com

AUTRES PARTENAIRES

DÉFI SPORTIF AVEC LE CLUB HANDISPORTS AIXOIS (CHA)

Azzedine MZOURI :
club-handisports-aixois@wanadoo.fr
06 20 38 96 53

• Venez jouer avec des pongistes de haut niveau membre du CHA !
Rencontres-échanges avec les sportifs de haut niveau sur la pratique du ping-pong.
Lieu : Direction Jeunesse, Petite Enfance, Enfance, *37 Bd Aristide Briand, Aix-en-Provence.*
Le mercredi 27 mars, de 10h à 16h30.
Tout public - Gratuit.

PRÉPA-SPORTS

Bernard Porta :
contact@prepa-sports.com
04 42 90 57 08

• Journée Portes Ouvertes sur les métiers du sport
285 rue Docteur Aynaud, Aix-en-Provence.
Le samedi 23 mars, de 9h30 à 17h.
Tout public - Gratuit.

FUZENNAKAN - ART MARTIAL KENDO

Laurent Chanoux :
kendo@fuzennakan.com ;
06 16 54 10 05

• Démonstration / initiation ; session questions / réponses
CREPS PACA, *62 Chemin du Viaduc, Aix-en-Provence.*
Les mardi 19, vendredi 22, mardi 26, et vendredi 29 mars, de 18h30 à 20h.
Tout public - Gratuit.

• Démonstration / Initiation ; Session questions / réponses
Direction Jeunesse, Petite Enfance, Enfance, *37 Bd Aristide Briand, Aix-en-Provence.*
Le mercredi 27 mars, de 14h à 17h.
Tout public - Gratuit.

Santé - prévention

VILLE D'AIX-EN-PROVENCE

DIRECTION SANTÉ PUBLIQUE ET HANDICAP

Caroline Buissart :
buissartc@mairie-aixenprovence.fr
04 88 71 74 03

Delphine Aranda :
arandad@mairie-aixenprovence.fr
04 88 71 74 09

• **Prévention des risques liés au moustique tigre**
Direction Jeunesse, Petite Enfance, Enfance, *37 Bd Aristide Briand, Aix-en-Provence.*
Le jeudi 21 mars, de 9h à 11h.
Pour adolescents, réservation :
cif@mairie-aixenprovence.fr

Jacques Leuci :
leucij@mairie-aixenprovence.fr
06 84 32 62 29

• **Parcours de sensibilisation aux handicaps visuels et moteurs**
Direction Jeunesse, Petite Enfance, Enfance, *37 Bd Aristide Briand, Aix-en-Provence.* Cour extérieure en fonction de la météo du jour.
Le mercredi 27 mars, de 9h à 11h.
Pour adolescents, réservation :
cif@mairie-aixenprovence.fr

AUTRES PARTENAIRES

ASSOCIATION COQUELICOT

Valia Guillard :
contact@coquelicot.asso.fr
06 61 97 63 21

• Atelier découverte des signes avec bébé
Kid et Sens, *Bd Victor Coq, Aix-en-Provence.*
Le mercredi 20 mars, de 14h à 15h.
Futurs parents, bébés (0-12 mois) et jeunes enfants.
Gratuit, sur inscription au 04 42 64 18 86 ou par mail : contact@coquelicot.asso.fr

PLANNING FAMILIAL 13

Dominique Natali :
dominique@leplanning13.org
06 18 44 25 39

• Théâtre forum (Vie affective et sexuelle)
Direction Jeunesse, Petite Enfance, Enfance, *37 Bd Aristide Briand, Aix-en-Provence.*
Le mardi 19 mars, de 10h à 12h de 14h à 17h.
Pour adolescents, réservation : cif@mairie-aixenprovence.fr

ANOREXIE BOULIMIE 13

Véronique Sanchette :
veronique.sanchette@gmail.com
associationab13@gmail.com
06 60 03 94 49

• Ciné-débat autour du film « My skinny sister »
Direction Jeunesse, Petite Enfance, Enfance, *37 Bd Aristide Briand, Aix-en-Provence.*
Le jeudi 21 mars, de 18h à 22h30.
Tout public - Gratuit, nombre de places limité, réservation :
associationab13@gmail.com
06 60 03 94 49

Formation - emploi - éloquence

VILLE D'AIX-EN-PROVENCE

DIRECTION JEUNESSE - PETITE ENFANCE - ENFANCE CENTRE INFORMATION FAMILLES

Rabéra Cosmas :
cif@mairie-aixenprovence.fr
04 42 91 98 01

• **Journée Job d'Été**
Direction Jeunesse, Petite Enfance, Enfance, *37 Bd Aristide Briand, Aix-en-Provence.*
Le jeudi 28 mars, de 9h à 16h45.
Tout public - Gratuit.

• **Journées Portes Ouvertes**
Direction Jeunesse, Petite Enfance, Enfance, *37 Bd Aristide Briand, Aix-en-Provence.*
Les vendredis 22 et 29 mars, de 9h à 16h30.
Tout public - Gratuit.

Karine Laurent :
laurentk@mairie-aixenprovence.fr
04 42 91 98 02

• **Atelier d'information et de sensibilisation : vivre une expérience à l'étranger**
Direction Jeunesse, Petite Enfance, Enfance, *37 Bd Aristide Briand, Aix-en-Provence.*
Le mardi 26 mars, de 14h à 16h.
Tout public - Gratuit.

SHOWROOM DU CONSEIL EN IMAGE : UNE IMAGE POUR TOUS

Jade Ayad :
cif@mairie-aixenprovence.fr
07 70 30 30 41

Direction Jeunesse, Petite Enfance, Enfance, *37 Bd Aristide Briand, Aix-en-Provence.*
Les mardi 19, mercredi 20, jeudi 21 mars, de 9h30 à 16h30.
Tout public - Gratuit.

DES ATELIERS D'ÉLOQUENCE « SIMULATION D'ENTRETIEN D'EMBAUCHE » LA TÊTE DANS LES NUAGES

Magali Zucco :
cif@mairie-aixenprovence.fr ;
06 87 24 24 20

Direction Jeunesse, Petite Enfance, Enfance, *37 Bd Aristide Briand, Aix-en-Provence.*
Le lundi 25 mars, entre 9h et 17h.
(4 sessions) - Tout public - Gratuit.
Nombre de places limité en fonction des créneaux horaires.
Réservations au mail indiqué ci-dessus.

AUTRES PARTENAIRES

PÔLE EMPLOI

Halima Timricht :
halima.timricht@pole-emploi.fr
06 19 37 47 37

• **Découverte des métiers**
Mairie d'Aix-en-Provence, *Salle des mariages, place de l'Hôtel de Ville.*
Le jeudi 28 mars, de 9h30 à 12h30.
Adultes et jeunes diplômés. Gratuit.

MISSION LOCALE DU PAYS D'AIX

Kader Chelighem :
abdelkader.chelighem@ml-pa.org
04 42 17 04 88

• **« Mon futur job : quelles compétences pour quels emplois ? »**
Direction Jeunesse, Petite Enfance, Enfance, *37 Bd Aristide Briand, Aix-en-Provence.*
Le jeudi 21 mars, de 9h à 13h.
Tout public - Gratuit.

Mathias Davy :
directionadjointe@ml-pa.org
04 42 17 04 80

• **Escape Game de l'emploi en partenariat avec la Vie Étudiante**
Antenne Mission Locale Aix-en-Provence, *14 rue Charloun Rieu, Aix-en-Provence.*
Le jeudi 21 mars, de 10h à 12h30 et de 13h30 à 16h30.
16-25 ans.
Inscription obligatoire à directionadjointe@ml-pa.org

GRETA

Christine Fosset :
christine.fosset@ac-aix-marseille.fr
06 24 89 26 08

• Table ronde : le nouveau CAP « accompagnement éducation petite enfance »
Direction Jeunesse, Petite Enfance, Enfance, *37 Bd Aristide Briand, Aix-en-Provence.*
Le mardi 19 mars, de 10h à 16h.
Professionnels - Gratuit, nombre de places limité. Réservation : christine.fosset@ac-aix-marseille.fr ; 06 24 89 26 08.

PÔLE D'ACTIVITÉS DES SERVICES À LA PERSONNE

Rudy Ebreuil :
contact@pas-paysdaix.org
04 42 17 97 12

• Formation 100 % digitale : services à la personne
Maison de la Vie Associative, bâtiment le Ligourès, *place Romée de Villeneuve, Aix-en-Provence.*
Le mercredi 20 mars, de 14h à 15h30.
Tout public - Gratuit.

Alexia Imbo :
contact@pas-paysdaix.org
04 42 17 97 12

• Participation à la journée job d'été
Direction Jeunesse, Petite Enfance, Enfance, *37 Bd Aristide Briand, Aix-en-Provence.*
Le jeudi 28 mars, de 9h30 à 16h45
Tout public - Gratuit.

CFA PAYS D'AIX

Christophe Maddaléna :
christophe.maddalena@ampmetropole.fr
04 42 29 61 19

• Journée Portes Ouvertes (métiers, formations, offres d'emploi)
7, rue du Château de l'Horloge, Aix-en-Provence.
Le mercredi 27 mars, de 9h à 12h et de 14h à 17h.
Tout public - Gratuit.

• « Matinale de l'automobile » : Conférences sur les métiers de l'automobile, offres d'emploi (CDD, CDI), contrats d'alternance.
7, rue du Château de l'Horloge, Aix-en-Provence.
Le mercredi 20 mars, de 9h à 12h.
Tout public - Gratuit.

ASSOCIATION RÉGIONALE EN ÉCONOMIE SOCIALE (ARES)

Nadia Machouat :
nadiamachouat.ares@orange.fr
04 42 96 93 37

• Journée portes ouvertes et présentation des actions de formation (emploi-formation-insertion)
2 et 10 place Romée de Villeneuve, Aix-en-Provence.
Le jeudi 28 mars, de 9h à 12h30 et de 13h30 à 17h.
Tout public - Gratuit.

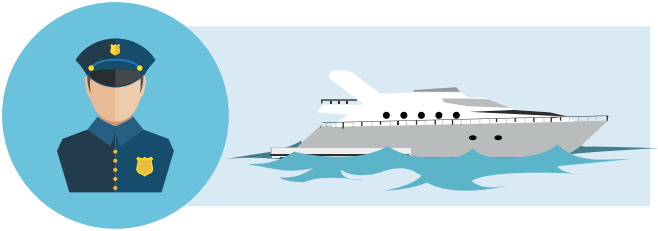

POLICE NATIONALE

Daniel Bontenpo, Félicien Girard, Jean-Marie Dammouzet :
info-police-recrutement-marseille@interieur.gouv.fr
04 86 57 68 06

• Journée d'information sur les métiers de la Police Nationale
A la Direction Jeunesse, Petite Enfance, Enfance, *37 Bd Aristide Briand, Aix-en-Provence.*
Le mardi 19 mars, de 9h30 à 15h30.

GENDARMERIE NATIONALE

Florence Gau :
florence.gau@gendarmerie.interieur.gouv.fr
04 91 85 73 21

• Offre de jobs d'été et recrutement
Direction Jeunesse, Petite Enfance, Enfance, *37 Bd Aristide Briand, Aix-en-Provence.*
Le jeudi 28 mars, de 9h30 à 16h45.
18-26 ans avec ou sans diplôme, Gratuit.

MARINE NATIONALE CENTRE D'INFORMATION ET DE RECRUTEMENT DES FORCES ARMÉES

Malika Azzi :
cirfa-marine-marseille.sec.fct@intradef.gouv.fr
04 13 59 48 41

• Permanence mensuelle au Centre Information Familles (les derniers mercredis de chaque mois)
Centre Information Familles, Direction Jeunesse, Petite Enfance, Enfance, *37 Bd Aristide Briand, Aix-en-Provence.*
Le mercredi 27 mars, de 14h à 17h.
Tout public - Gratuit.

Enfance - petite enfance - famille

VILLE D'AIX-EN-PROVENCE

SERVICE PETITE ENFANCE

Chloé Peroni :
peronic@mairie-aixenprovence.fr 04 88 71 84 31

• **Forum sur les modes et lieux d'accueil pour la petite enfance**
Direction Jeunesse, Petite Enfance, Enfance, *37 Bd Aristide Briand, Aix-en-Provence.*
Le samedi 23 mars, de 9h à 17h.
Tout public - Gratuit.

• **Journée parentalité : Parents-Enfants, resserrons les liens**
Direction Jeunesse, Petite Enfance, Enfance, *37 Bd Aristide Briand, Aix-en-Provence.*
Le mardi 26 mars, de 9h à 17h.
Parents - Gratuit.

AUTRES PARTENAIRES

ÉCOLE DES PARENTS ET DES ÉDUCATEURS D'AIX ET DU PAYS D'AIX

Adriana Bagnulo :
adriana.bagnulo@ecoledesparents.org
06 48 14 65 22

• **« La parentalité au numérique » : rendez-vous d'information**
Direction Jeunesse, Petite Enfance, Enfance, *37 Bd Aristide Briand, Aix-en-Provence.*
Le mercredi 27 mars, de 9h à 17h.
Parents, professionnels.
Gratuit sur inscription au 04 42 91 98 01 ou cif@mairie-aixenprovence.fr

LA PASSERELLE

Benoît Guttadauro :
benoitguttadauro@hotmail.fr
06 25 68 54 43

• **Journée portes ouvertes à la « Maison Soleil »**
Logirem, *bâtiment C4, rue Raoul Follereau, Aix-en-Provence.*
Le vendredi 29 mars, de 14h30 à 18h.
Enfants de 0 à 4 ans - Gratuit.

CENTRE SOCIAL ET CULTUREL DU CHÂTEAU DE L'HORLOGE

Jonathan Cita :
animjeunessecdh@gmail.com
04 42 29 18 70

• Atelier radio
Centre Social et Culturel du Château de l'Horloge, *50 place du Château de l'Horloge, Aix-en-Provence (Quartier jas de Bouffan).*
Le mercredi 27 mars, de 15h à 17h.
Collégiens et lycéens - Gratuit.

Gisela Dorado Guerrero :
communication.cdhaix@gmail.com
04 42 29 18 70

• Café des parents avec l'École des Parents et des Éducateurs d'Aix du Pays d'Aix
Centre Social et Culturel du Château de l'Horloge, *50 place du Château de l'Horloge, Aix-en-Provence (Quartier jas de Bouffan).*
Le vendredi 22 mars, à 14h30.
Parents - Gratuit.

Hélène Lemaire :
famille.cdhaix@gmail.com
04 42 29 18 70

• Atelier mémoire
Centre Social et Culturel du Château de l'Horloge, *50 place du Château de l'Horloge, Aix-en-Provence (Quartier jas de Bouffan).*
Le mercredi 27 mars, de 14h30 à 16h.
Seniors - Gratuit.

NOUNOU PIT'CHOUN

Sylvie Tucci :
s.tucci13@nounoupitchoun.fr
04 42 61 77 53

• **Portes ouvertes : information aux familles sur les modes de gardes d'enfants**
Agence Nounou Pit'choun, *298 av du club hippique, Aix-en-Provence.*
Du lundi 18 au vendredi 22 mars, et du lundi 25 au vendredi 29 mars, de 9h à 12h et de 14h à 18h.
Tout public - Gratuit.

• **Offre de jobs d'été et recrutement**
Direction Jeunesse, Petite Enfance, Enfance, *37 Bd Aristide Briand, Aix-en-Provence.*
Le jeudi 28 mars, de 9h à 16h45.
Tout public - Gratuit.

AGIR ÉCOLE ALTERNATIVES

Céline Teyssier :
aealternatives@gmail.com
06 34 58 18 73

• **Ciné-Débat autour du film « Le cerveau des enfants »**
Direction Jeunesse, Petite Enfance, Enfance, *37 Bd Aristide Briand, Aix-en-Provence.*
Le samedi 23 mars, à 18h.
Tout public - 8 € / personne.
Réservation :
aealternatives@gmail.com
06 34 58 18 73.

CENTRE SOCIO-CULTUREL AIX NORD

Asma El Shafey :
csc-aix-nord-jeunesse@orange.fr
04 42 96 10 81 - 04 42 96 05 97

• **Lieu d'accueil parent-enfant. Activités parent-enfant : petits-déjeuners, discussions**
Centre social Aix nord, 2*0 rue Albert Lebrun, Aix-en-Provence.*
Les jeudis 21 et 28 mars, de 9h à 11h.
Tout public - Gratuit.

• **Petits-déjeuners autour de différents thèmes** au Centre social Aix nord, *20 rue Albert Lebrun, Aix-en-Provence.*
Les vendredis 22 et 29 mars, de 9h à 11h.
Tout public. Sur réservation, 12 pers maxi, au 04 42 96 10 81

LE CRI DE L'ENFANT

Anne-Marie Mariani :
lecridelenfant3@free.fr
06 09 97 77 43

• **Atelier sur les droits de l'enfant et la parole**
Direction Jeunesse, Petite Enfance, Enfance, *37 Bd Aristide Briand, Aix-en-Provence.*
Le mercredi 20 mars, à partir de 14h.
Enfants / Adolescents - Gratuit.

• **Atelier de partage et d'écoute. Droits et devoirs de l'enfant**
Le mercredi 20 mars, de 14h à 16h.
37 Bd Aristide Briand, Aix-en-Provence.
Gratuit - Enfants et adolescents.

ARTY-MINOTS

Valia Guilard :
contact@artyminots.fr
06 61 97 63 21

• Atelier de peinture « baby art » parent-enfant
Kid et sens, *Bd Victor Coq, Aix-en-Provence.*
Le mercredi 20 mars, de 9h45 à 10h30 et de 15h30 à 16h15 ; le jeudi 21 mars de 9h45 à 10h30 et de 10h45 à 11h30 ; de 15h30 à 16h15 et de 16h30 à 17h15.
Gratuit- Enfants de 18 mois à 4 ans et leurs parents.

DIA-POSITIVE

Cecile Lapierre :
cecile.lapierre@yahoo.fr
06 38 64 94 62

• Conférence-débat : « Ma famille, mes amours, mes emmerdes : et si nous imaginions le conflit autrement ? »
Direction Jeunesse, Petite Enfance, Enfance, *37 Bd Aristide Briand, Aix-en-Provence.*
Le mardi 19 mars, de 17h30 à 19h.
Tout public - Gratuit.

• Permanence médiation : Présentation et information
Bibliothèque Méjanes, *8/10 rue des allumettes Aix-en-Provence.*
Le samedi 23 mars, de 10h à 13h.
Tout public - Gratuit.
Réservation auprès de l'association.

KANGOUROU KIDS

Bruno L'Hermine :
contact.aix.13@kangouroukids.fr
04 84 49 24 60

• Présentation de la garde partagée (alternative au centre aéré)
Agence Kangourou kids, 9 rue du 4 septembre, Aix-en-Provence
Le mercredi 20 mars, de 18h à 18h45,
Le vendredi 29 mars, de 13h à 13h45
Parents. Sur inscription, 10 places disponibles.

• Offre de jobs d'été et recrutement
Direction Jeunesse, Petite Enfance, Enfance, *37 Bd Aristide Briand, Aix-en-Provence.*
Le jeudi 28 mars, de 9h à 16h45.
Tout public - Gratuit.

Citoyenneté - engagement

VILLE D'AIX-EN-PROVENCE

MISSION DE DÉVELOPPEMENT DURABLE

Elise Trivelly :
trivellye@mairie-aixenprovence.fr
04 42 91 88 78

• Animations intergénérationnelles autour de l'éco-mobilité

Mercredi 20 Mars 2019 de 9h à 13h au Centre Information Familles

Mercredi 27 Mars 2019 de 10h à 16h au Château de l'Horloge

Tout public - Gratuit.

SERVICE JEUNESSE DE LA VILLE D'AIX-EN-PROVENCE

Eric Thuillier :
thuilliere@mairie-aixenprovence.fr
04 42 91 98 00

• Séances publiques du Conseil Municipal des Adolescents
Direction Jeunesse, Petite Enfance, Enfance, *37 Bd Aristide Briand, Aix-en-Provence*
Les mercredis 20 et 27 mars, de 14h à 16h.
Parents / Enfants / Adolescents / Partenaires.
Gratuit sur inscription au
04 42 91 98 01
bendellaaf@mairie-aixenprovence.fr

AUTRES PARTENAIRES

COMPLEXE ANIMALIER DE L'ARBOIS

Cynthia Bienaimé :
bienaimec@mairie-aixenprovence.fr
04 42 91 93 44

• Présentation de l'activité de la structure : venez adopter votre animal de compagnie
Complexe Animalier de l'Arbois, 9015 route de la Tour d'Arbois, Les Milles
Du 18 au 29 mars :
En semaine : de 11h à 16h30.
Les samedis et dimanches : de 11h à 17h30.
Tout public - Gratuit.

DÉPARTEMENT 13

Sandrine Arnaud :
sandrine.arnaud@departement13.fr
04 13 31 60 61

• Prévention Sécurité Routière : Ateliers interactifs
Maison de Provence de la Jeunesse et des Sports (MPJS), *8 rue du château de l'Horloge, Aix-en-Provence.*
Le mercredi 20 et le jeudi 21 mars, de 9h à 17h30.
Activités réservées aux écoliers, collégiens, lycéens, apprentis dans le cadre de leur cursus.

AIX-MARSEILLE UNIVERSITÉ (AMU) ET SES PARTENAIRES (AFEV, CRIJ PACA, DRDJSCS PACA, UNIS-CITÉ MÉDITERRANÉE, LA LIGUE DE L'ENSEIGNEMENT 13)

Didier Vandamme :
dider.vandamme@univ-amu.fr
06 73 73 51 77

• Le forum du volontariat (service civique, volontariat à l'étranger)
Faculté de Droit et de Science Politique, *3 avenue Robert Schuman, Aix-en-Provence.*
Le jeudi 28 mars, de 11h à 15h.
Public jeune, personnel enseignant, responsables pédagogiques.
Gratuit.

Notes

Mes rendez-vous utiles du 18 au 29 mars 2019:

18	19	20	21	22	23	24
25	26	27	28	29		

Contacts utiles :

« Il y en aura pour tous les goûts en France et à l'étranger »

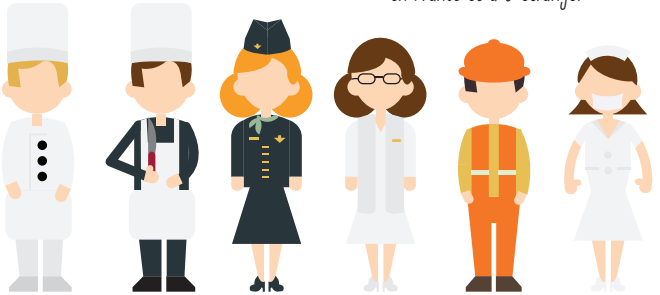

JOURNÉE AU CIF D'AIX-EN-PROVENCE

JOB D'ÉTÉ

LE 28 MARS 2019 À L'ESPACE JEUNESSE DE 9H30 À 16H45

Direction Jeunesse – Petite Enfance – Enfance
***Centre Information Familles**
37 Bd Aristide Briand 13100 Aix-en-Provence
cif@mairie-aixenprovence.fr
04 42 91 98 01

eurodesk

Label Information Jeunesse

AIX EN PROVENCE

Direction de l'Information et de la communication. ©Gettyimages. Janvier 2019

LA QUINZAINE

pour la famille et la jeunesse

CONFÉRENCES	PRÉ-ORIENTATION	SANTÉ ET PRÉVENTION	CITOYENNETÉ ET ENGAGEMENT	CULTURE
NUMÉRIQUE	PETITE ENFANCE	ACTIVITÉS POUR LA FAMILLE	DÉCOUVERTE DES MÉTIERS	MOBILITÉ EUROPÉENNE
SPORT	JOBS	INFORMATION JEUNESSE	HANDICAP	CONSEIL EN IMAGE

Retrouvez l'intégralité de la programmation sur **aixenprovence.fr**

Direction de l'information et de la communication - février 2019 - ©gettyimages - ©freepik